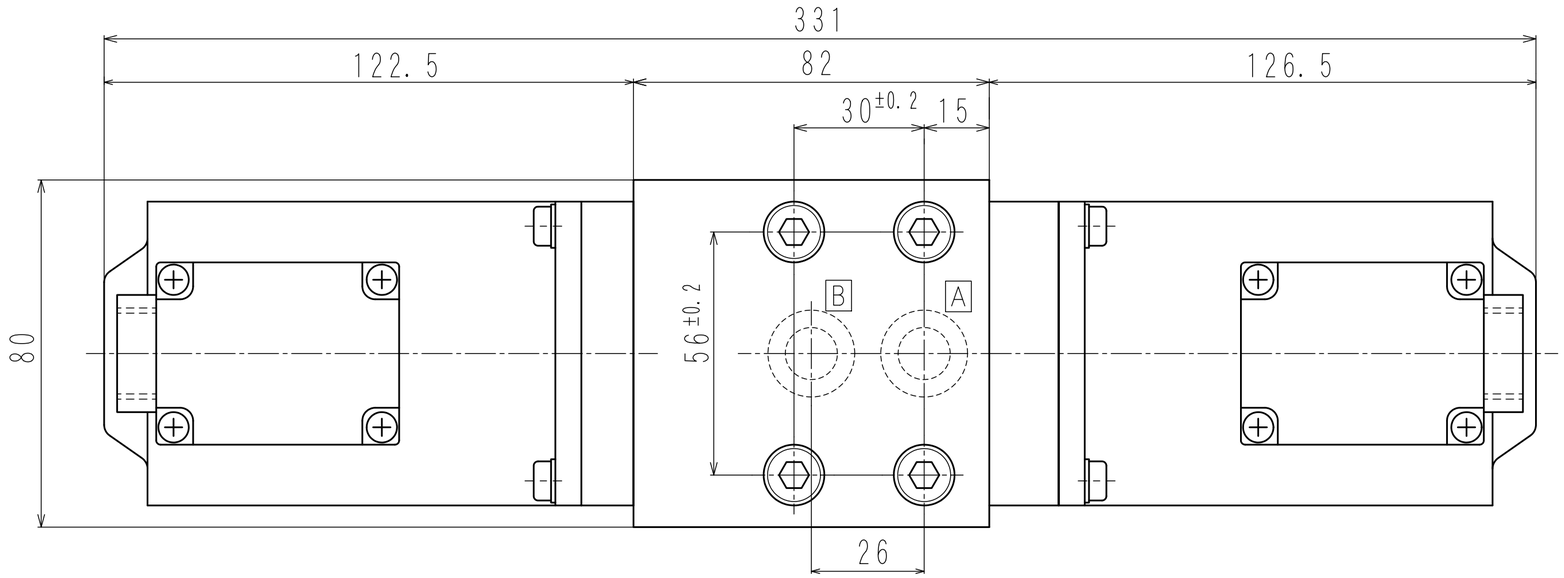

回　路

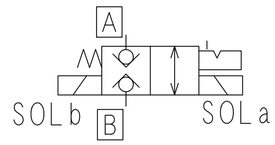

仕　様

最高使用圧力	35MPa
最大流量	70 l/min
切換頻度	60回/min
電圧範囲	定格電圧の±10%
重　量	約9.5kg

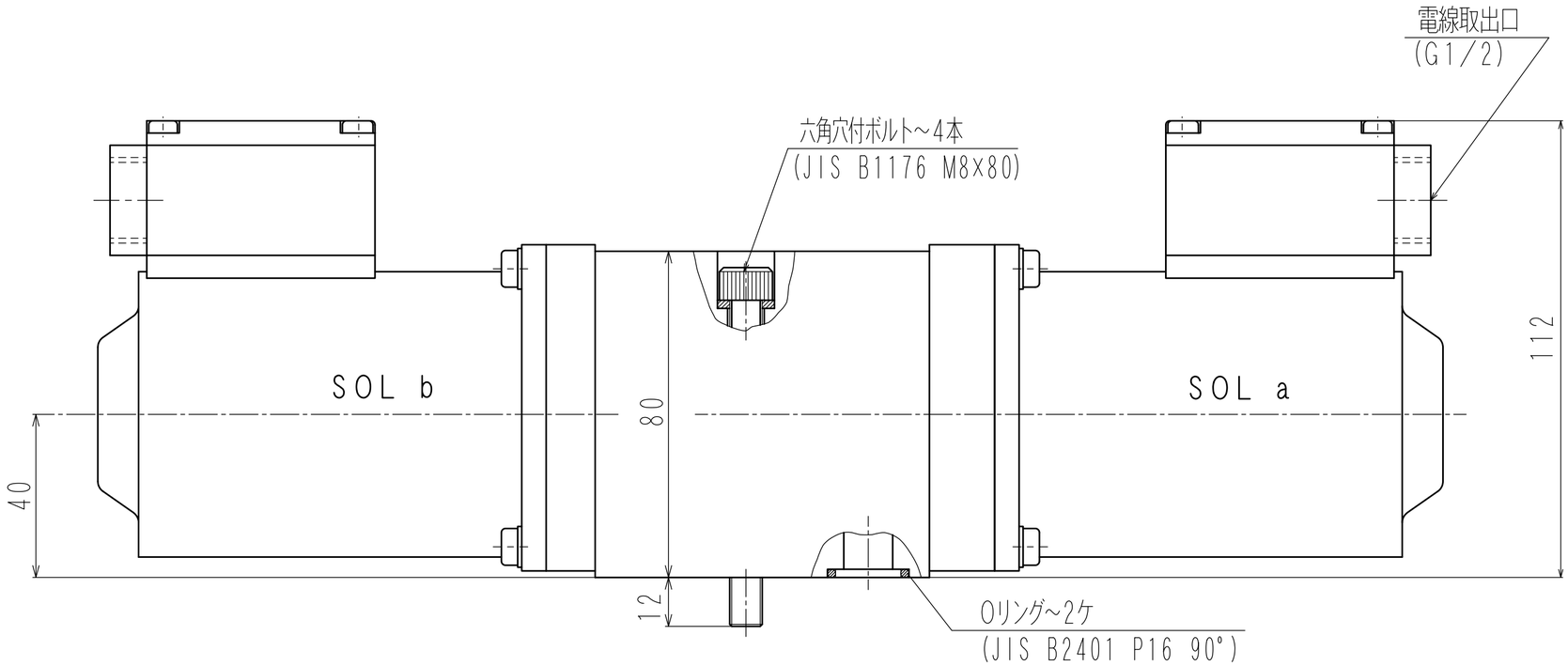

ソレノイド仕様

ソレノイド電圧	保持電流値
DC12V	3.14A以下
DC24V	1.57A以下
DC48V	0.73A以下
DC100V	0.37A以下

区分名称	外　寸　図	
名　称	シャットオフバルブ	
型　式	LVSW-204G-D※-TB	
日付	H28.12.12	冨士エンジニアリング株式会社