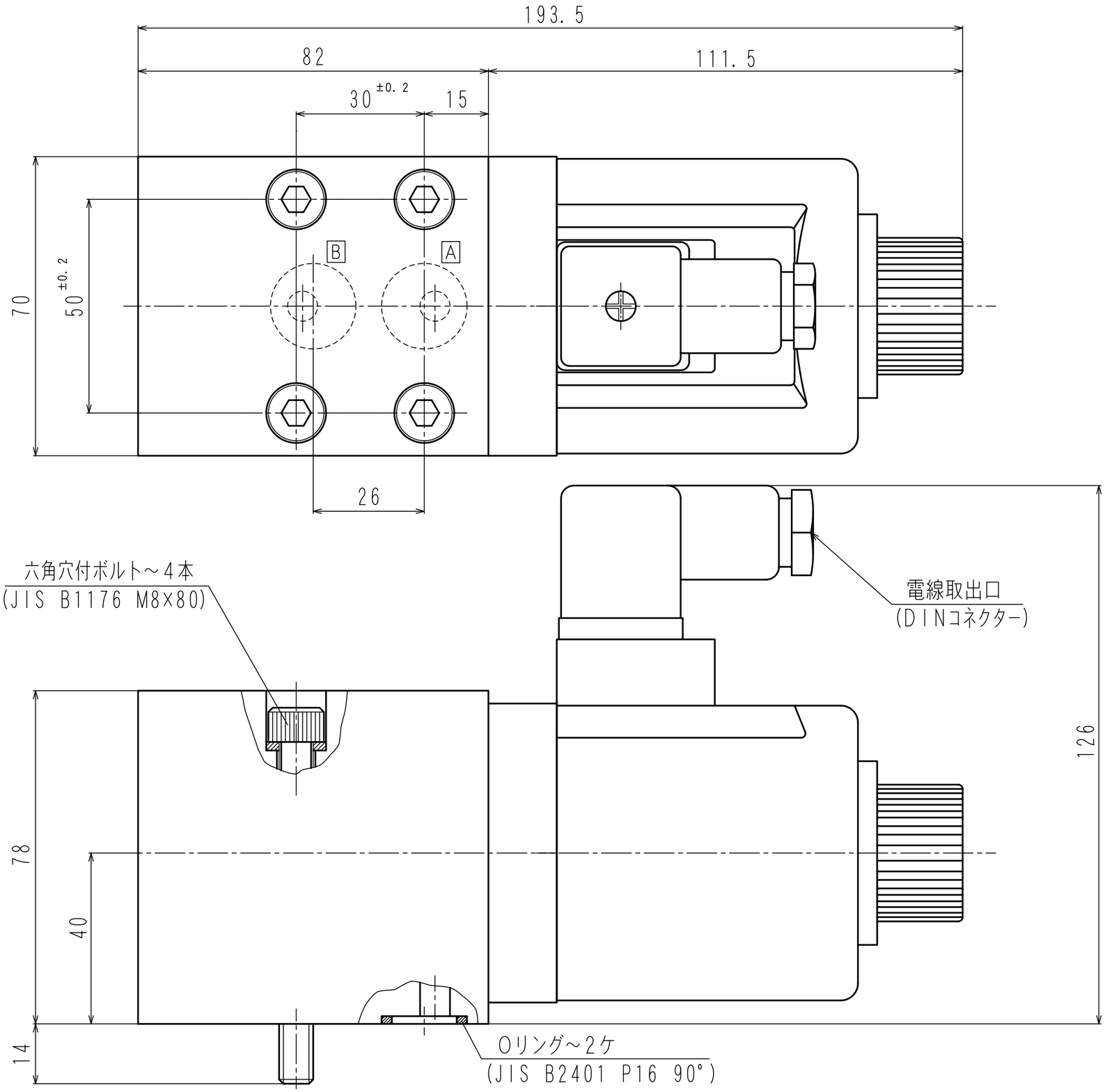

回　路

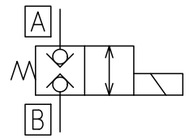

仕　様

最高使用圧力	35MPa
最大流量	50　l/min
切換頻度	60回/min
電圧範囲	定格電圧の±10%
重　量	約5.0kg

ソレノイド仕様

ソレノイド電圧	保持電流値
AC100V	0.43A以下
AC110V	0.39A以下
AC200V	0.21A以下
AC220V	0.19A以下

区分名称	外　寸　図	
名　称	シャットオフバルブ	
型　式	LVSH-203G-WA※D	
日付	H28 12 6	冨士エンジニアリング株式会社